



Murs secs, Haies vives, Seuils en pierre (Haiti)

Approche participative

DESCRIPTION

Il s'agit de travailler côte à côte avec la communauté pour quelle prenne en main leur propre développement ce qui augmentera la durabilité des actions GDT après projet.

Buts / objectifs: Créer une conscience d'une bonne gère des terres et des eaux en vue d'améliorer les conditions de vie des exploitants dans un contexte de développement local durable.

Méthodes: Réunions, formations et visites (voyages d'études).

Etapas de mise en œuvre: Information / sensibilisation, diagnostic, organisation, formation, financement, réalisation, suivi évaluation.

Rôle des parties prenantes: AECID et PAM: financement

FAO et MARNDR: appui technique

Comité de bassin versant et exploitants: excecusion

LOCATION

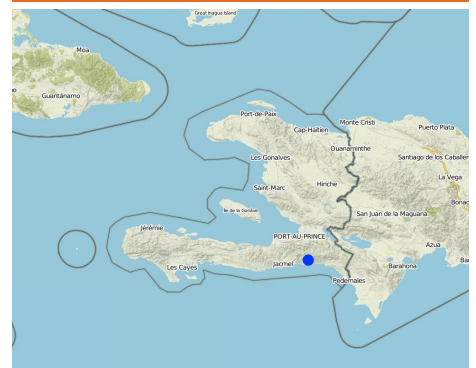

Location: Marigot , Sud-est, Haiti

Geo-reference of selected sites

- -72.23447, 18.27253

Initiation date: 2009

Year of termination: 2012

Type of Approach

- traditional/ indigenous
- recent local initiative/ innovative
- project/ programme based

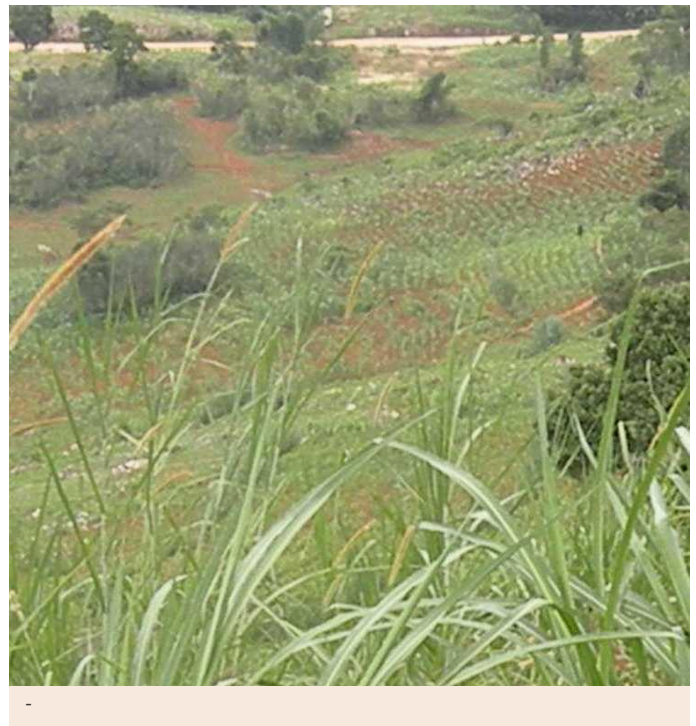
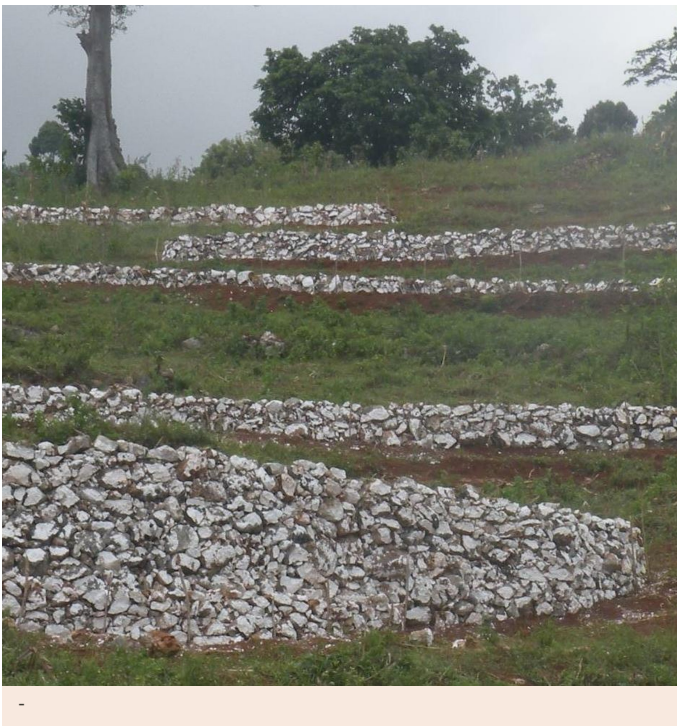

APPROACH AIMS AND ENABLING ENVIRONMENT

Main aims / objectives of the approach

L'Approche s'est concentrée principalement sur GDT avec d'autres activités (Développement local et sécurité alimentaire)

Aménager le micro bassin versant pour permettre aux habitants de mieux gérer dans un cadre de développement local. Pour cela, utilisez l'approche participative qui tient compte au partage de responsabilités / tâches de chacun des partenaires, afin d'assurer la durabilité et la réplification des actions.

L'approche GDT a abordé les problèmes suivants: Baisse de la production agricole, manque de connaissance technique et manque de financement pour investir

Conditions enabling the implementation of the Technology/ ies applied under the Approach

- **Legal framework (land tenure, land and water use rights):** Il n'y a pas de législation en vigueur ni sur le foncier ni sur l'eau.

Conditions hindering the implementation of the Technology/ ies applied under the Approach

- **Availability/ access to financial resources and services:** Niveau de pauvreté ne permet pas la participation financière des agriculteurs
Traitement par l'approche GDT: Subvention des activités avec FOOD & CASH FOR WORK
- **Institutional setting:** Limitation des ressources du MARNDR pour appuyer les agriculteurs
Traitement par l'approche GDT: Prise en charge des techniciens par le projet
- **Knowledge about SLM, access to technical support:** Connaissances limitées des techniques
Traitement par l'approche GDT: Formations formelle et sur le tas
- **Workload, availability of manpower:** Travaux additionnels pour les exploitants et il n'y a pas assez de M.O.
Traitement par l'approche GDT: Travail en groupes

PARTICIPATION AND ROLES OF STAKEHOLDERS INVOLVED

Stakeholders involved in the Approach and their roles

What stakeholders / implementing bodies were involved in the Approach?	Specify stakeholders	Describe roles of stakeholders
local land users/ local communities	La population de la zone est désavantagée.	
community-based organizations		
SLM specialists/ agricultural advisers		
local government	Section communale	
national government (planners, decision-makers)	Ministère de l'agriculture	

Involvement of local land users/ local communities in the different phases of the Approach

	none	passive	external support	interactive	self-mobilization
initiation/ motivation	<input type="checkbox"/>	<input type="checkbox"/>	<input type="checkbox"/>	<input checked="" type="checkbox"/>	<input type="checkbox"/>
planning	<input type="checkbox"/>	<input type="checkbox"/>	<input type="checkbox"/>	<input checked="" type="checkbox"/>	<input type="checkbox"/>
implementation	<input type="checkbox"/>	<input type="checkbox"/>	<input type="checkbox"/>	<input checked="" type="checkbox"/>	<input type="checkbox"/>
monitoring/ evaluation	<input type="checkbox"/>	<input type="checkbox"/>	<input type="checkbox"/>	<input checked="" type="checkbox"/>	<input type="checkbox"/>
Research	<input type="checkbox"/>	<input type="checkbox"/>	<input type="checkbox"/>	<input checked="" type="checkbox"/>	<input type="checkbox"/>

Flow chart

Organigramme du projet

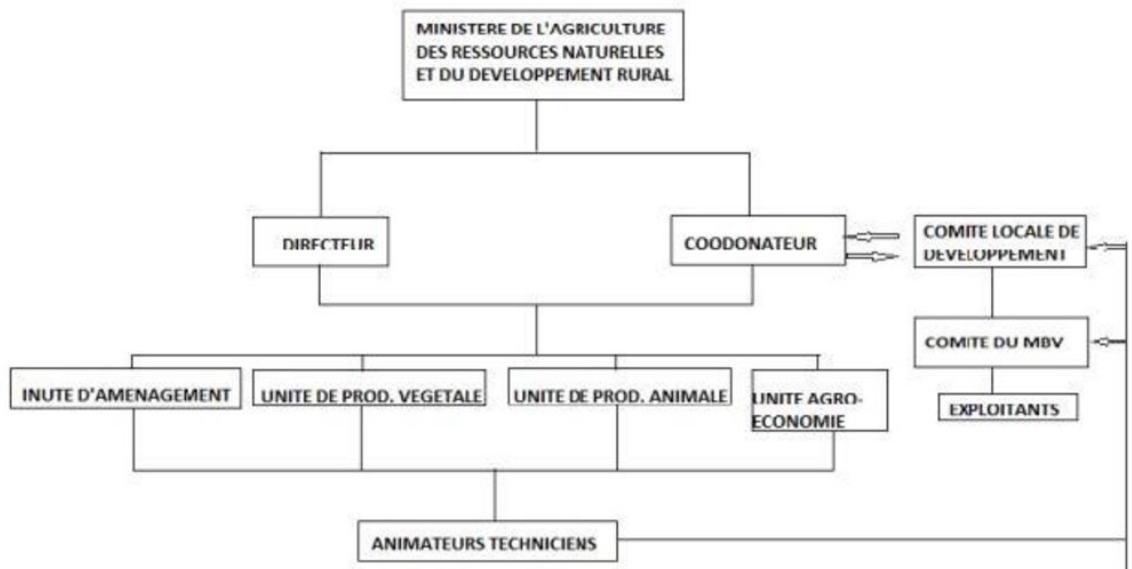

Author: Aspély Jean Baptiste (Marigot, Haiti)

Decision-making on the selection of SLM Technology

Decisions were taken by

- land users alone (self-initiative)
- mainly land users, supported by SLM specialists
- all relevant actors, as part of a participatory approach
- mainly SLM specialists, following consultation with land users
- SLM specialists alone
- politicians/ leaders

Decisions were made based on

- evaluation of well-documented SLM knowledge (evidence-based decision-making)
- research findings
- personal experience and opinions (undocumented)

TECHNICAL SUPPORT, CAPACITY BUILDING, AND KNOWLEDGE MANAGEMENT

The following activities or services have been part of the approach

- Capacity building/ training
- Advisory service
- Institution strengthening (organizational development)
- Monitoring and evaluation
- Research

Capacity building/ training

Training was provided to the following stakeholders

- land users
- field staff/ advisers

Form of training

- on-the-job
- farmer-to-farmer
- demonstration areas
- public meetings
- courses

Subjects covered

équité de genre, gouvernance locale, gésitions des ressources naturelles

Advisory service

Advisory service was provided

- on land users' fields
- at permanent centres
- Extensions gouvernementales

Nom de la méthode utilisée pour le service de conseil: Méthode participative; Principaux éléments: Information / sensibilisation, Diagnostic, Organisations, formations, réalisations, autoévaluations

Le service consultatif est inadéquat pour assurer la poursuite des activités de conservation des terres; Le gouvernement a des difficultés à mobiliser le personnel du bureau agricole communale (personnel du contre partie)

Institution strengthening

Institutions have been strengthened / established

- no
- yes, a little
- yes, moderately
- yes, greatly

at the following level

- local
- regional
- national

Describe institution, roles and responsibilities, members, etc.

Type of support

- financial
- capacity building/ training
- equipment

Further details

Monitoring and evaluation

Les aspects bio-physiques ont été contrôlés par l'équipe du projet, exploitants agricoles par des observations Les aspects techniques ont été contrôlés par l'équipe du projet, exploitants agricoles par des mesures Les aspects économiques / de production ont été surveillés sporadiquement par équipe du projet, exploitants agricoles par des mesures Les aspects de surface traitée ont été contrôlés par équipe du projet, exploitants agricoles par des mesures Nombre d'exploitants impliqués les aspects contrôlés par équipe du projet, les exploitants agricoles par des mesures Les aspects de Gestion de l'Approche n'ont été contrôlés par équipe du projet, exploitants agricoles par des mesures Il n'y a pas eu de changements dans l'approche en raison du suivi et de l'évaluation Il n'y avait pas de changements dans la technologie en raison du suivi et de l'évaluation

Research

Research treated the following topics

- sociology
- economics / marketing
- ecology
- technology

Des recherches ont été réalisées sur le terrain (exploitation)

FINANCING AND EXTERNAL MATERIAL SUPPORT

Annual budget in USD for the SLM component

- < 2,000
- 2,000-10,000
- 10,000-100,000
- 100,000-1,000,000
- > 1,000,000

Precise annual budget: n.a.

Les coûts d'approche ont été atteints par les donateurs suivants: international (AECIC - FAO - PAM): 53.0%; gouvernement (MARNDR): 10.0%; communauté locale / exploitants agricoles (les exploitants): 37.0%

The following services or incentives have been provided to land users

- Financial/ material support provided to land users
- Subsidies for specific inputs
- Credit
- Other incentives or instruments

Financial/ material support provided to land users

AECID - FAO - PAM

equipment: tools

partly financed
fully financed

Labour by land users was

- voluntary
- food-for-work
- paid in cash
- rewarded with other material support

IMPACT ANALYSIS AND CONCLUDING STATEMENTS

Impacts of the Approach

Did the Approach help land users to implement and maintain SLM Technologies?

Augmentation de la superficie cultivable et de la production.

No
Yes, little
Yes, moderately
Yes, greatly

Did the Approach empower socially and economically disadvantaged groups?

Les exploitants du micro bassin versant.

Est-ce que d'autres utilisateurs de terres/projets ont adopté l'approche?

Il y a 5 projets. Le ministère de l'agriculture encourage les autres projets à suivre l'exemple.

Main motivation of land users to implement SLM

- increased production
- increased profit(ability), improved cost-benefit-ratio

Sustainability of Approach activities

Can the land users sustain what has been implemented through the Approach (without external support)?

- reduced land degradation
- reduced risk of disasters
- reduced workload
- payments/ subsidies
- rules and regulations (fines)/ enforcement
- prestige, social pressure/ social cohesion
- affiliation to movement/ project/ group/ networks
- environmental consciousness
- customs and beliefs, morals
- enhanced SLM knowledge and skills
- aesthetic improvement
- conflict mitigation

- no
- yes
- uncertain

Un changement au niveau de la mentalité et une amélioration de la méthode de planification ont amélioré la dynamique du niveau de la communauté.

CONCLUSIONS AND LESSONS LEARNT

Strengths: land user's view

- Acquisition de connaissance sur leur mode de vie. (Comment soutenir / renforcer cette force: Continuer les formations.)
- L'institution décide avec nous, de ce fait le problème est mieux pris en compte pour être mieux résolu. (Comment soutenir / renforcer cette force: Poursuite de l'approche, structurer les comités de gestion du micro bassin versant.)
- Changement des mentalités (on attend pas, mais on participe). (Comment soutenir / renforcer cette force: Engagement de la population pour la continuité des actions.)

Strengths: compiler's or other key resource person's view

- Participation de tous les acteurs. (Comment soutenir / renforcer cette force: Continuer les formations.)
- Structuration du milieu. (Comment soutenir / renforcer cette force: Soutenir le comité de bassins versants avec des formations.)
- Cohésion sociale. (Comment soutenir / renforcer cette force: Passer d'une vision individuelle à une vision collective.)

Weaknesses/ disadvantages/ risks: land user's view how to overcome

- Lent dans la mise en oeuvre. Respect du calendrier et agir plus vite.

Weaknesses/ disadvantages/ risks: compiler's or other key resource person's view how to overcome

- Appropriation difficile de l'approche.
- Difficile à maintenir un chronogramme. Intensifier la formation / sensibilisation.
- Prendre du temps pour la mise en oeuvre. Identifier une activité de leur intérêt pour la réaliser et maintenir la dynamique.
- Car ils sont habitués à l'approche directive traditionnelle. Respect du calendrier et agir plus vite.

REFERENCES

Compiler

Gerard Henoc Defay

Editors

Reviewer

David Streiff

Date of documentation: Mei 9, 2012

Last update: Aug. 17, 2017

Resource persons

Gerard Henoc Defay (gerardhenoc@yahoo.fr) - SLM specialist
 Karl Arthur Daphnis (daphnis05@yahoo.fr) - SLM specialist
 Jean Baptiste Aspely (jpely@yahoo.fr) - SLM specialist
 Junior Ilidort Romain (djun50@yahoo.fr) - SLM specialist
 Eduardo Seminario (seminarioeduardo@yahoo.fr) - SLM specialist

Full description in the WOCAT database

https://qcat.wocat.net/af/wocat/approaches/view/approaches_2460/

Linked SLM data

Technologies: Pratiques biologiques et structures physiques https://qcat.wocat.net/af/wocat/technologies/view/technologies_1540/
 Technologies: Pratiques biologiques et structures physiques https://qcat.wocat.net/af/wocat/technologies/view/technologies_1540/

Documentation was facilitated by

Institution

- Food and Agriculture Organization of the United Nations (FAO) - Italy
- Project
- n.a.

This work is licensed under [Creative Commons Attribution-NonCommercial-ShareAlike 4.0 International](https://creativecommons.org/licenses/by-nc-sa/4.0/)

